COMUNE DI PONTASSIEVE

PROVINCIA DI FIRENZE

STRUTTURA DI STAFF GOVERNO DEL TERRITORIO

REGOLAMENTO URBANISTICO

Marco Maraghi, Sindaco

UFFICIO DI PIANO

Ella Iacopino, Coordinatore dell'Ufficio di Piano

COLLABORATORI: Alberto Bonci Editor, Cafi, Cristiano, Marco, Riccardo, Mauro, Francesca, Francesco, Giorgio, Luigi

CONSULENTI: Luigi Dainelli, Domenico Antonio Sasso (ecologia ambientale), Gian Piero Frugoni, Andrea Ciapetti, Cristi Nt., Stefano Casamassima, Lorenzo Bacciotti

OGGETTO:

Sistemi, subsistemi ed altri elementi del territorio

SCALA		
1:10.000		
ADOZIONE D.C.C. n°	APPROVAZIONE D.C.C. n°	TAV. n°
del	del	a1s
DATA		
Giugno 2005		

N

S

- Confine Comunale
- Perimetro UTOE

SISTEMA DEL TERRITORIO RURALE E APERTO

- Subsistema delle pertinenze ecologiche e morfologiche dei corsi d'acqua
- Subsistema dei fondovalle principali a prevalente utilizzazione agricola
- Subsistema della bassa collina
- Subsistema dell' alta collina
- Subsistema dei rilievi submontani

SISTEMA INSEDIATIVO

- Subsistema storico
- Subsistema a organizzazione morfologica da mantenere
- Subsistema a organizzazione morfologica da trasformare

SISTEMA INFRASTRUTTURALE

- viabilità primaria
- viabilità secondaria
- viabilità locale
- Rete ferroviaria
- Pontassieve — Stazioni ferroviarie esistenti
- Fermate del sistema ferroviario metropolitano di progetto
- Corridoi per la nuova viabilità

ELEMENTI TERRITORIALI DI INTERESSE CULTURALE

- Emergenze vegetazionali [1]
- Emergenze floristiche [1]
- Emergenze faunistiche [1]
- Aree di tutela archeologica[2]
- Immobili di interesse storico[3]
- Integr.[4]
- Aree critiche[5]

NOTE

(1) Dati estratti dalla Tav. 4.4 - Emergenze vegetazionali, floristiche e faunistiche del Quadro Conoscitivo del Piano Strutturale (2002)

(2) Decreto della Soprintendenza per i Beni archeologici della Toscana del 31 maggio 2002, Pontassieve (FI), loc. Monte di Croce (frontale) e Monterotondo. Ocio qualsiasi ritrovamento fortuito di reperti mobili o immobili

(3) Dati estratti, in integrazione dell'Ufficio di piano del Comune di Pontassieve, dalla base dati regionale del piano territoriale di coordinamento provinciale denominato "Sit e manutate di Z.Neverusa ambientale e paesaggistica"

(4) Con "integr." si intendono gli immobili catastali che non sono stati oggetto di trattamento attestino il rispetto del D.Lgs. 42/2004 e che pertanto sono stati inseriti nell'elenco redatto dall'ufficio tecnico e custoditi dall'Ufficio di Piano del Comune di Pontassieve

(5) Dati estratti dalla Tav. 9.1 - Aree critiche del Quadro Conoscitivo del Piano Strutturale (2002)

0 — 5000 — 10000 Meters

N

Coordinate piane N.Z. riferite al Fuso Ovest del sistema nazionale, opportunamente nella proiezione Gauss-Boaga
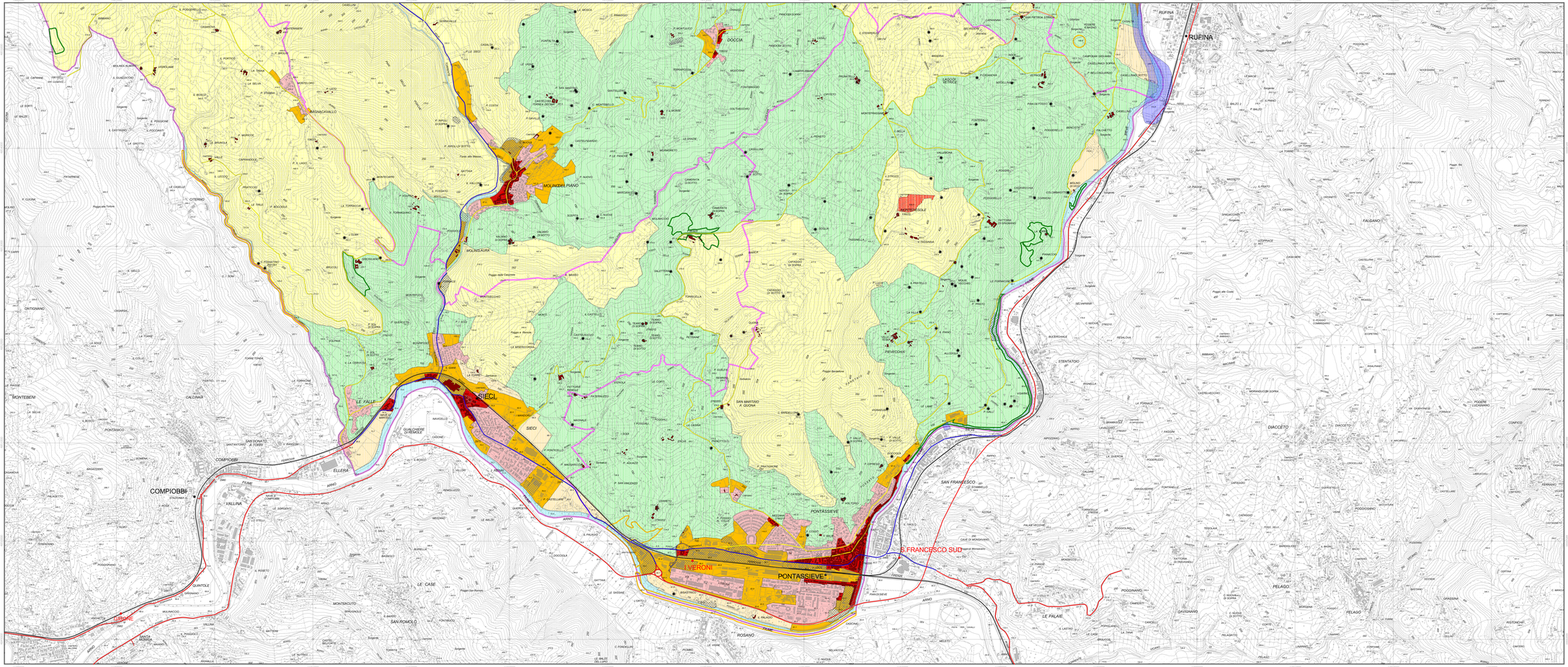
Cartografia di base: Carta Tecnica Regionale 1:10.000 - Regione Toscana - 1998