

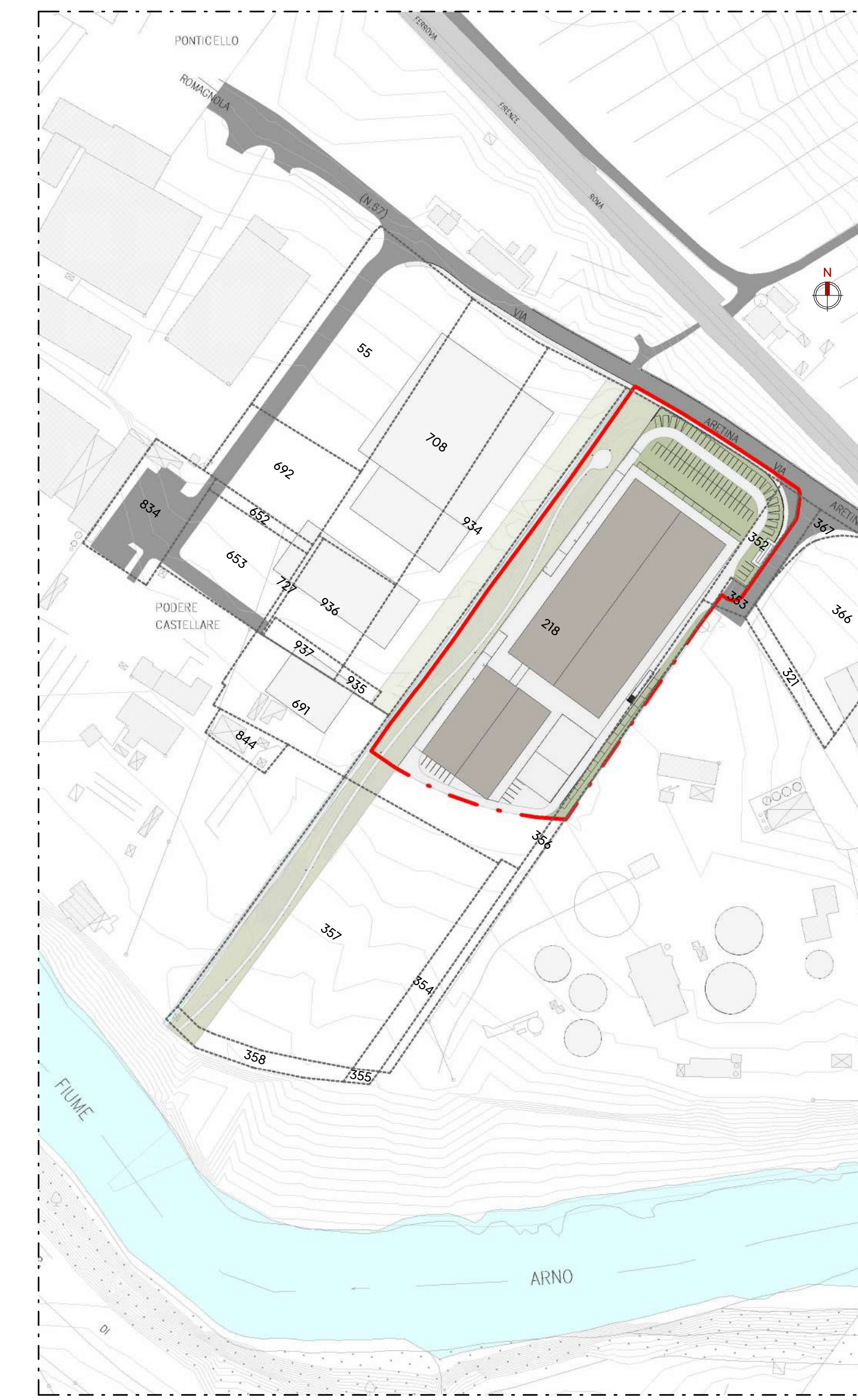

PLANIVOLUMETRICO ESISTENTE _ 1:1000



PLANIVOLUMETRICO DI PROGETTO _ 1:1000



INQUADRAMENTO CATASTALE _ 1:2000



IMMAGINE AEREA STATO ATTUALE _ 1:2000

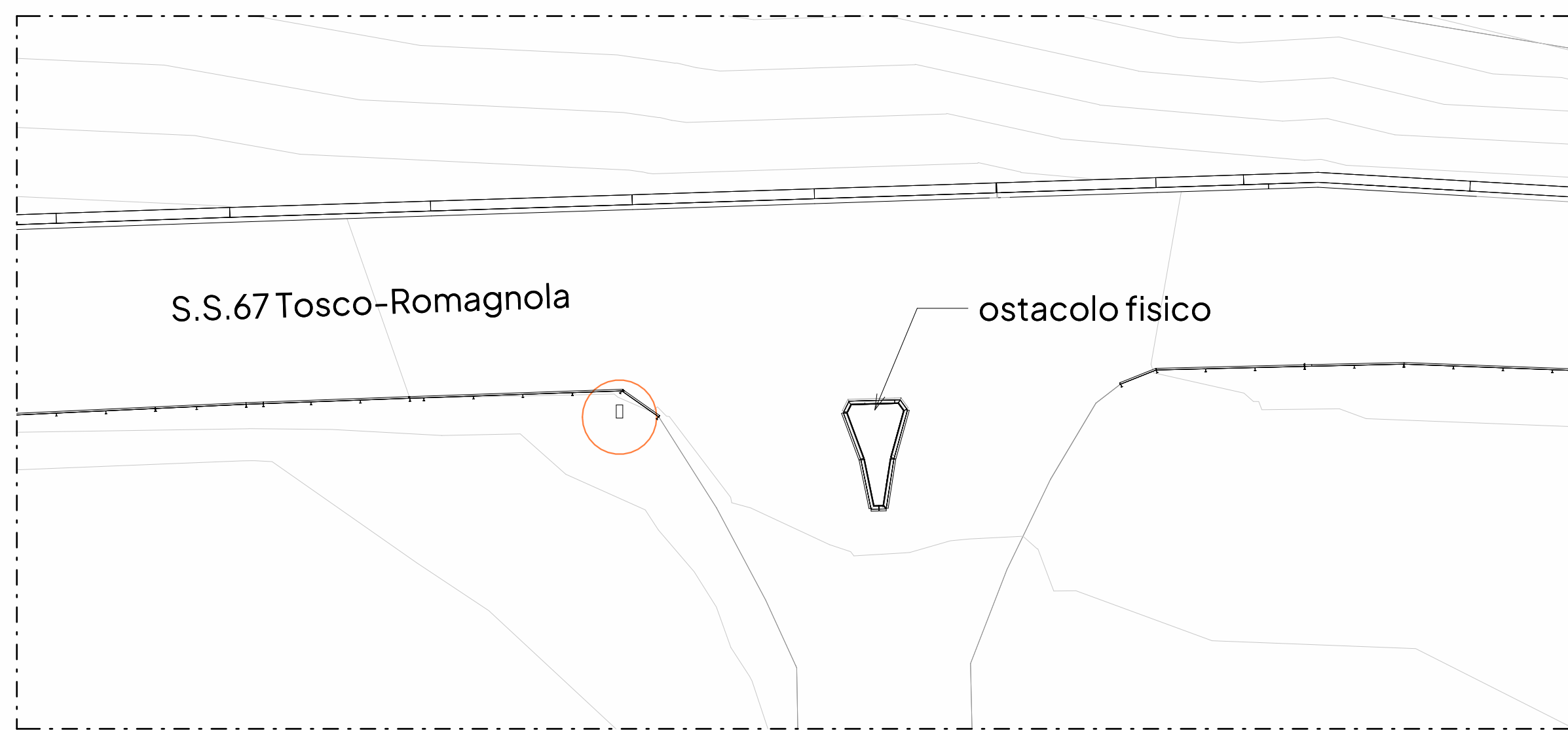

STRADA INGRESSO ESISTENTE _ 1:200

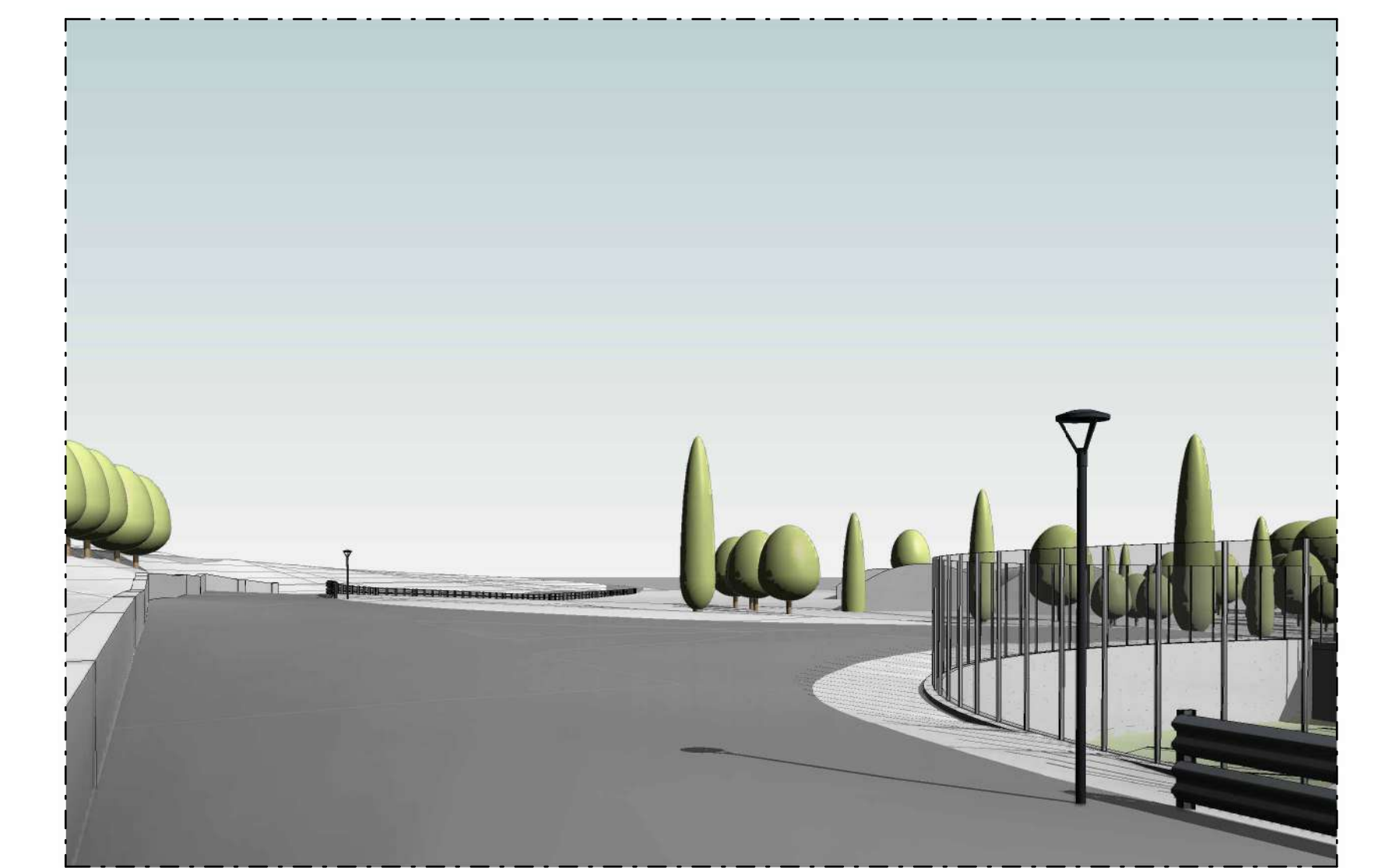

VISTA FOTO DI PROGETTO _

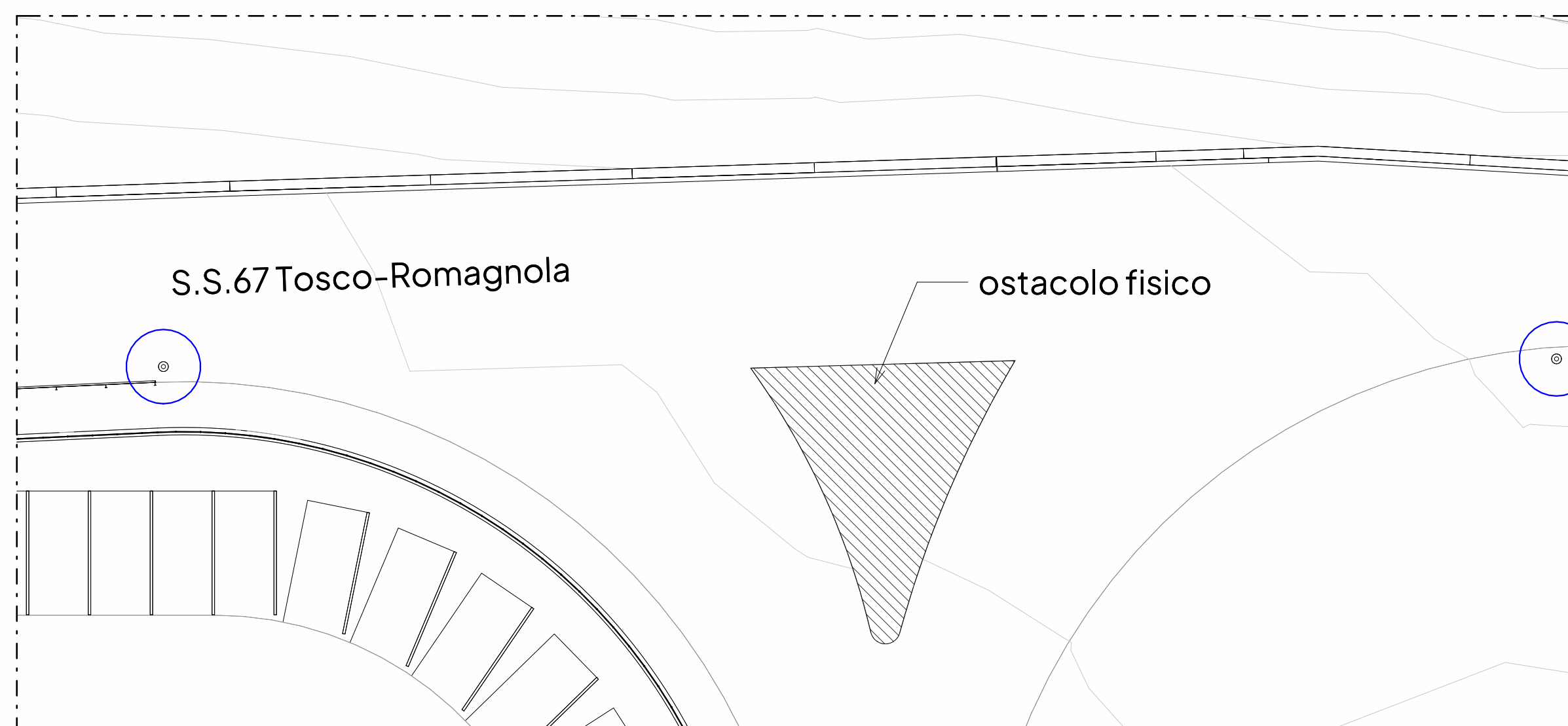

STRADA INGRESSO DI PROGETTO _ 1:200



- LEGENDA**
- AREA COMPARTO SIO
 - PALO LUCE ESISTENTE
 - PALO LUCE DI PROGETTO

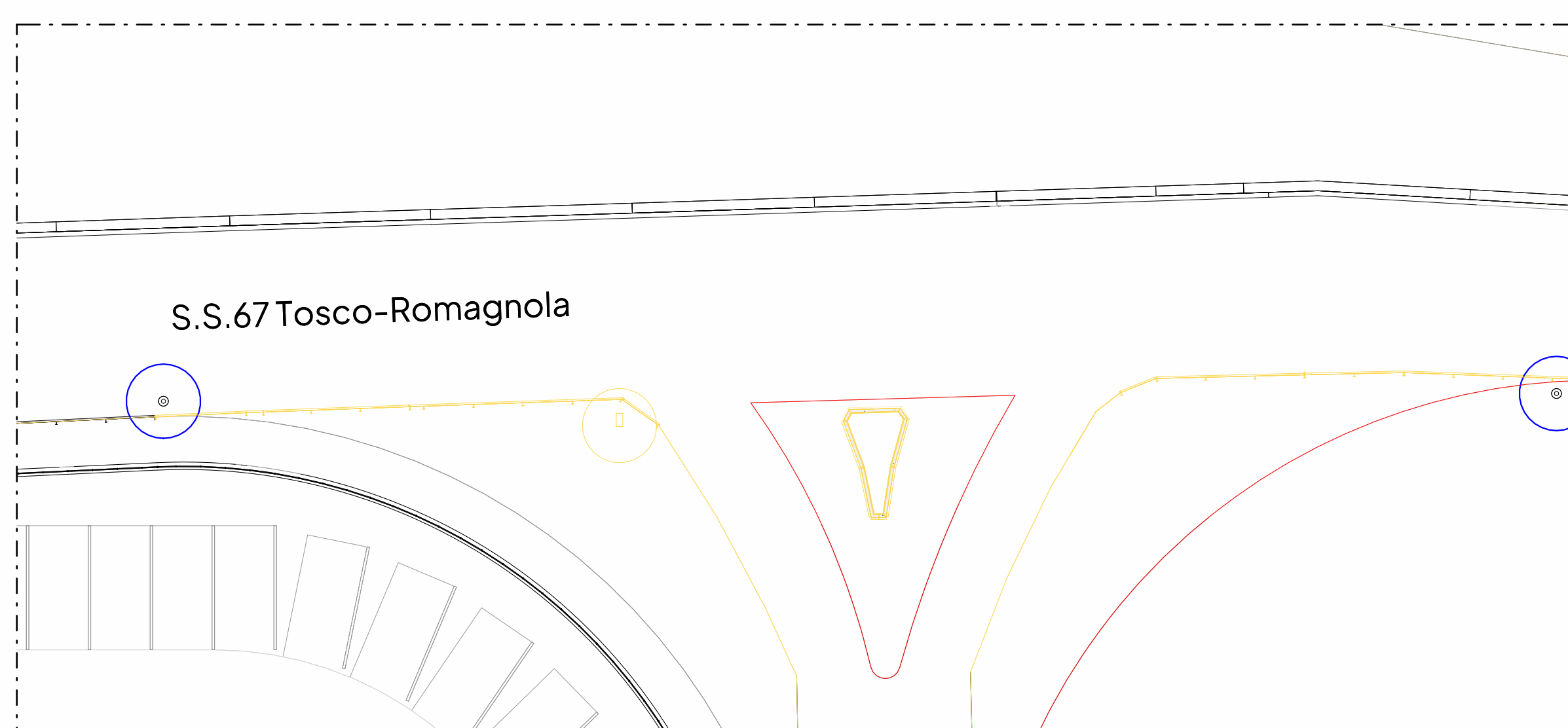

STRADA INGRESSO SOVRAPPONTO _ 1:200

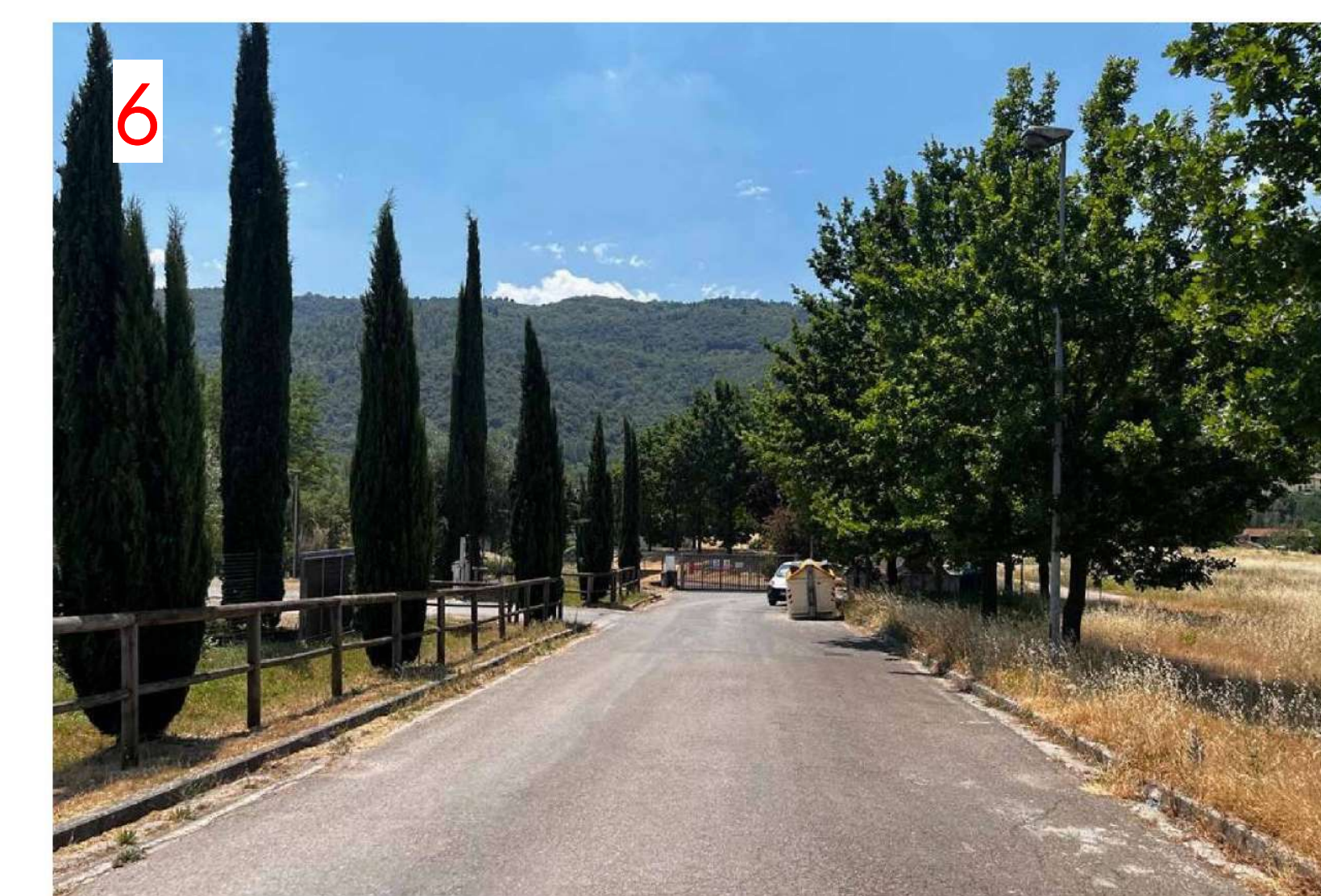
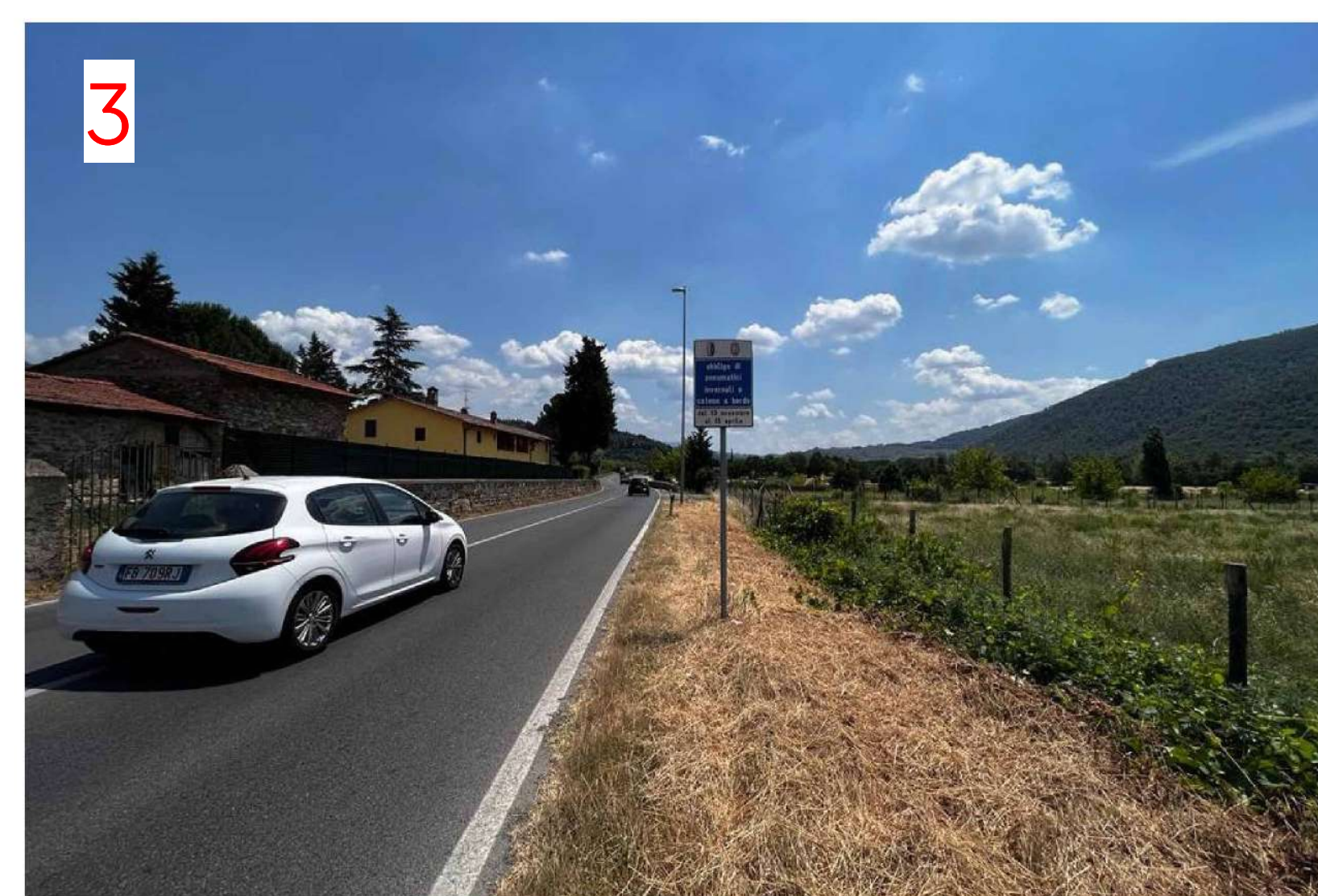

COMUNE DI PONTASSIEVE
CITTA' METROPOLITANA DI FIRENZE

<p>UBICAZIONE Via Aretina - Sieci</p> <p>RICHIEDENTE MARCHESE FRESCOBALDI Società Agricola S.r.l. unipersonale Sede Legale: Via Santo Spirito, 11 50125 Firenze Sede Amministrativa: Via Aretina 120, 50065 Pontassieve (FI) - email: info@frescobaldi.it</p>	<p>PROGETTO PROGETTO UNITARIO CONVENZIONATO PER LA REALIZZAZIONE DEL POLO AGROALIMENTARE DENOMINATO CASTELLARE</p> <p>PROGETTISTA Arch. Daniele Del Cucina Via Ghibellina 101 50122 Firenze cell. 3925034465 d.delcucina@libero.it daniele.delcucina@pec.architetfirenze.it</p>
---	---

FRESCOBALDI
TOSCANA

DESCRIZIONE ELABORATO:
ANAS - RICHIESTA DI MIGLIORAMENTO VIABILITA' INGRESSO IN SS 67

scala come indicato
23/10/2023

COMPRESA	PAGE	DISCIPLINA	AL. PAGOLA	TIPO ELABORATO	ID PRODOTTO	REVISIONE
CC	CN	UR	17	PL	A1-A2	01