PIANO OPERATIVO
INTERCOMUNALE

Pelago ◆ Pontassieve

GRUPPO ESTERNO

Progettista e Coordinatore
Gianfranco Gorelli

Co-progettista e Paesaggista
Luciano Piazza

Co-progettista e Urbanista, Mobilità
UrbanLIFE srl
Francesco Alberti (coordinamento scientifico)
Sabino Di Silvio
Lorenzo Nofroni
Stefania Cupillari
Eleonora Giannini
Sara Naldoni
Giacomo Rossi (collaborazione)
Elisa Iannetta (collaborazione)

Giovane Professionista
Carol Sasso

Valutazione Ambientale Strategica
SINERGIA srls
Luca Gardone
Ilaria Scatarzi
Emanuele Montini

Aspetti Geologici e sismici
Geotecno
Luciano Lazzeri
Nicolò Skoki

Aspetti Idraulici
Soergelo Ingegneria
Lorenzo Soergelo
Luca Rosatelli

Aspetti Agroforestali
Paolo Gandi

Aspetti Perequativi
ReM Territori e Mercati
Stefano Stanghellini
Valentina Cosmi

Aspetti Archeologici
ATS
Francesco Pericci
Cristina Felici

Aspetti Giuridici
Agostino Zanelli Quarantini

Percorso Partecipativo
Socolob società cooperativa

Sindaci
Carlo Boni (Comune di Pontassieve)
Nicola Povoleri (Comune di Pelago)

Responsabile Unico del Procedimento
Fabio Carli

Garante dell'Informazione e della Partecipazione
Maddalena Rossi

Tecnici referenti Comuni Associati
Silvia Rogai
Sonia Carletti
Alessandro Piratesi

QC.IG.5.1 — CARTA DELLE AREE A RISCHIO SISMICO

Scala 1:10.000 — Elaborato modificato - Maggio 2025

LEGENDA DEI SIMBOLI

ELEMENTI DI CONTESTO

- Limite amministrativo
- Perimetro TU

Classi di rischio sismico di livello 2

- classe 1 basso
- classe 2 medio-basso
- classe 3 medio-alto
- classe 4 alto

Viabilità di connessione (da CLE)

- Infrastruttura di accessibilità
- Infrastruttura di connessione

Aree di emergenza di Protezione Civile

- Area di ricovero coperta
- Area di ricovero scoperta
- Area di ammassamento (da CLE)
- Area di ricovero (da CLE)
- Edificio strategico (All. A DPGR 1R/2022)
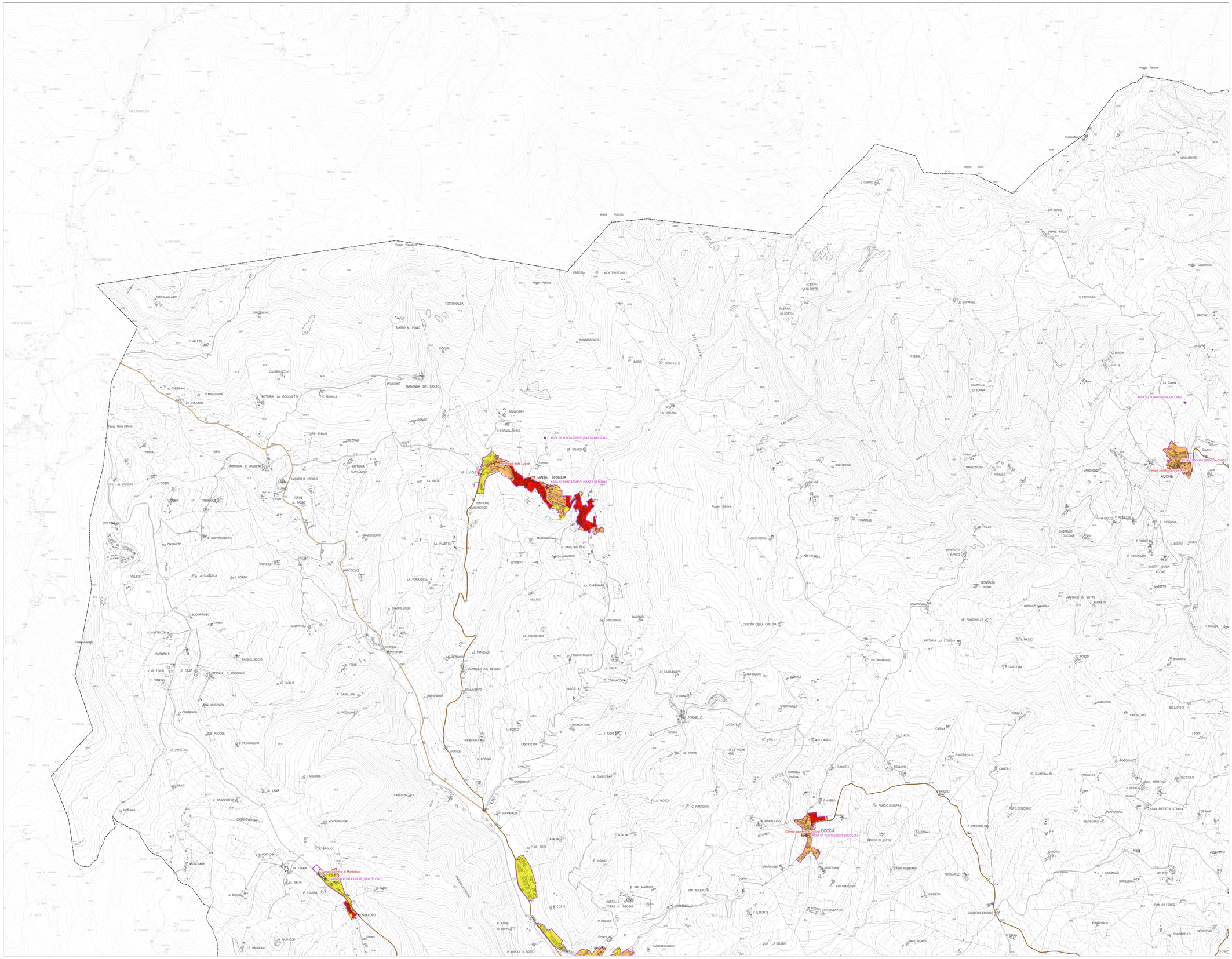
Codice	Tipologia
S02	Scuola materna
S03	Scuola elementare
S05	Scuola Media
S21	Ospedale
S22	Casa di Cura
S23	Presidio sanitario
S30	Attività collettive
S36	Municipio
S37	Sede comunale decentrata
S52	Carabinieri e PS
S53	Vigili del Fuoco